FOLHA METALÚRGICA

SMETAL

EDIÇÃO 1029
FEVEREIRO DE 2024
www.smetal.org.br

JUSTIÇA TRIBUTÁRIA

Quem recebe menos, não pode pagar mais impostos!

Novas mudanças na tabela do Imposto de Renda das Pessoas Físicas têm o potencial de isentar impostos mais de 9 mil trabalhadores.

Saiba mais na página 3!

palavra do presidente

PPR não é direito assegurado. **É conquista sindical!**

O trabalhador é o coração de uma empresa. Quem atua nas operações – assim como o pessoal do administrativo – faz com que a engrenagem daquele ambiente realmente rode. É o trabalhador metalúrgico que bate seu ponto diariamente para produzir e são esses produtos que serão vendidos e revertidos em lucro para a empresa.

Tendo isso em consideração, não dá pra tratar o principal jogador desse time só como peça da engrenagem. É preciso ter a clareza de que sem o trabalhador não tem produção, nem operação administrativa. A verdade é essa: os chefões podem até possuir as máquinas, mas quem sabe como operá-las são os trabalhadores.

Portanto, na visão do Sindicato dos Metalúrgicos de Sorocaba e Região (SMetal), nada mais justo que parte desse lucro volte para aqueles que ajudaram a gerá-lo. Por isso, as negociações envolvendo o Programa de Participação nos Resultados (PPR) são prioridades para essa entidade.

Embora a Lei nº10.101 disponha sobre a forma de negociar a participação dos trabalhadores nos lucros ou resultados da empresa, não existe um aparato jurídico que obrigue os patrões a pagarem o PPR. Isso é uma conquista sindical.

Está na hora de discutirmos quais serão os critérios que nortearão as negociações do Programa. Por isso, como você verá na matéria ao lado, o Sindicato chama uma assembleia geral para votação desses pontos importantes.

> “Para este Sindicato, a participação da categoria é fundamental. O PPR não apenas representa uma parcela financeira significativa, mas também é o reconhecimento do trabalho de cada metalúrgico”

Para este Sindicato, a participação da categoria é fundamental. O PPR não apenas representa uma parcela financeira significativa, mas também é o reconhecimento do trabalho de cada metalúrgico. Ao estarmos cientes e envolvidos no processo de definição dos critérios, podemos assegurar que nossa voz seja considerada.

E a relevância das negociações deste programa não ficam apenas restritas ao bolso dos metalúrgicos. A subseção dos metalúrgicos de Sorocaba do Departamento Intersindical de Estatística e Estudos Socioeconômicos (Dieese) levantou que, somente em 2023, o PPR da categoria poderia injetar mais de R$250 milhões na economia da cidade.

Quando esse benefício chega aos nossos bolsos, seu impacto se estende para a sociedade. Seja por meio do consumo em estabelecimentos próximos, investimentos em serviços locais ou até mesmo em iniciativas comunitárias. Ao defendermos nossos direitos e assegurarmos uma negociação de PPR justa estamos moldando ativamente o destino de nossa categoria.

Leandro Soares
Presidente do SMetal

assembleia geral

Metalúrgicos definem critérios do PPR 2024 nesta semana

A votação online acontece a partir desta quarta, 28, até a sexta, 1º, quando os trabalhadores se reúnem presencialmente, a partir das 18h, no SMetal

Acontece nesta semana, de forma híbrida (online e presencial), a assembleia geral que vai decidir sobre os critérios que nortearão as negociações do PPR de 2024, conduzidas pela diretoria do SMetal. Confira o link da votação no QRCode abaixo.

A votação pela internet começa às 9h da quarta-feira, 28, e termina às 17h de sexta-feira, 1º. Logo após encerrada a assembleia eletrônica, às 18h da mesma data, começam as discussões presencialmente, na sede do SMetal. Todos os metalúrgicos podem participar, associados ou não.

Para o presidente do SMetal, Leandro Soares, a assembleia é um momento para reafirmar o compromisso do Sindicato em ampliar cada vez mais esse benefício para a categoria.

“Ao longo desses últimos anos, as negociações do SMetal injetaram milhões de reais, tanto no bolso do trabalhador, quanto na economia, ajudando a gerar emprego e melhorar a vida da categoria”, destaca o presidente do sindicato.

O secretário-geral do SMetal, Silvio Ferreira (Silvinho), conta que a assembleia híbrida ajuda a garantir a participação de todos os trabalhadores na decisão dos critérios do PPR.

“Estamos unindo as ferramentas tecnológicas, sem abrir mão da assembleia presencial. Que tenhamos uma assembleia representativa para discutir bons critérios de negociação do PPR neste ano”, afirma o dirigente.

A sede do SMetal fica na Rua Júlio Hanser, 140, Lageado, próximo à rodoviária.

EDITAL DE CONVOCAÇÃO

O **SINDICATO DOS TRABALHADORES NAS INDÚSTRIAS METALÚRGICAS, MEC NICA E DE MATERIAL ELÉTRICO DE SOROCABA E REGIÃO CONVOCA** todos os trabalhadores integrantes da categoria profissional, ASSOCIADOS OU NÃO ao Sindicato, para participarem da **Assembleia Eletrônica Geral Extraordinária**, que realizar-se-á no período compreendido entre às 09h00 do dia 28/02/2024 (quarta-feira) até às 17h00 do dia 01/03/2024 (sexta-feira), no sítio eletrônico do Sindicato: www.smetal.org.br, e da **Assembleia Geral Extraordinária** em continuidade à Assembleia Eletrônica Geral Extraordinária, que realizar-se-á **no dia 01 de março de 2024, às 18h00**, em primeira convocação e às **18h30**, em segunda convocação, na sede do Sindicato, localizada na **Rua Júlio Hanser, nº 140 – Bairro Lageado – Sorocaba/SP, com a seguinte ordem do dia: com a seguinte ordem do dia:**

a) Leitura, discussão e aprovação da Ata da Assembleia anterior;
b) Ratificação do Sindicato como legítimo negociador;
c) Discussão e deliberação sobre os critérios de negociação de acordos de Participação nos Lucros e Resultados;
d) Discussão e deliberação sobre os critérios e valores da Cota de Custeio Negocial;
e) Discussão e deliberação sobre a autorização coletiva para o desconto da Cota de Custeio Negocial;
f) Outros assuntos de interesse da categoria.

Sorocaba, 23 de fevereiro de 2024.

LEANDRO CANDIDO SOARES

DIRETORIA EXECUTIVA

Presidente
Leandro Candido Soares

Vice-presidente
Valdeci Henrique da Silva

Secretário-Geral
Silvio Luiz Ferreira da Silva

Secretário de Administração e Finanças
Tiago Almeida do Nascimento

Secretário de Organização
Izídio de Brito Correia

Diretor Executivo
Francisco Lucrécio Junior Saldanha

Diretor Executivo
Antonio Welber Filho

COMUNICAÇÃO SMETAL

Jornalista responsável
Érica Aragão

Redação e reportagem
Amanda Monteiro
Caroline Queiróz Tomaz
Carol Fernandes
Gabriela Guedes

Fotografia
José Gonçalves Filho (Foguinho)

Projeto Gráfico e Editoração
Cássio de Abreu Freire

Capa
Lucas Delgado

Folha Metalúrgica
Publicação: Quinzenal - Tiragem: 20.000

Sindicato do Metalúrgicos de Sorocaba e Região

Sede Sorocaba:
Tel. (15) 3334-5400
Cel. (15) 99714-9534 (WhatsApp)
Rua Júlio Hanser, 140 - Sorocaba SP
www.smetal.org.br
Atendimento:
Segunda a sexta-feira das 8h às 17h

Mudanças no Imposto de Renda

Mais de **nove mil metalúrgicos** podem ser beneficiados

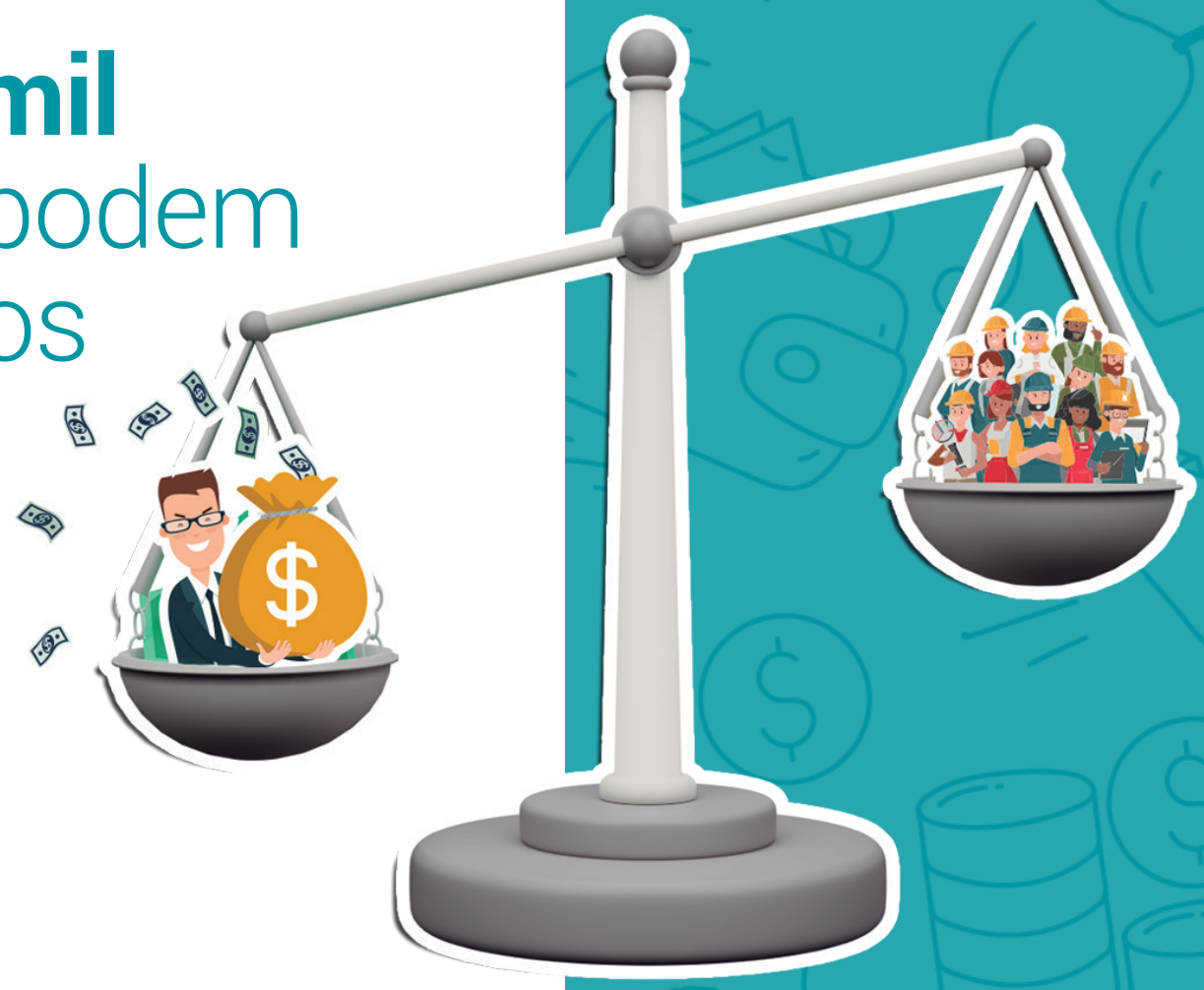

Você sabia que a tabela do Imposto de Renda da Pessoa Física (IRPF) teve atualizações por parte do governo? Agora quem ganha até dois salários mínimos (R$ 2.824) será contemplado pela faixa de isenção e não terá desconto no salário.

De acordo com dados levantados pelo Dieese – subseção dos metalúrgicos de Sorocaba – com a atualização da tabela, cerca de 9 mil trabalhadores da base do SMetal (22,77%) podem ser contemplados com a isenção do Imposto sobre seus salários, caso optem pelo desconto simplificado, no ano calendário de 2024.

É importante ressaltar que, com base nas Convenções Coletivas de Trabalho (CCT), todos os pisos de entrada atualmente estão na faixa de isenção do Imposto de Renda. Vejam os exemplos:

João acabou de ser contratado para uma empresa, de até **200 funcionários**, representada pelo Grupo 3. Como piso de entrada receberá **R$ 2.136,60**

Maria também foi admitida em uma empresa do Grupo 3, essa com **mais de 200 trabalhadores**, e será remunerada com piso de entrada de **R$ 2.601,49**

Ou seja: Maria e João seriam isentos da tributação, já que a remuneração dos dois está abaixo do valor mínimo estipulado na atualização do IRPF, que é de **R$ 2.824,00** *

Com a atualização da tabela, o governo visa promover o que especialistas chamam de "justiça tributária". Trata-se de um sistema fiscal com mais igualdade, em que os tributos são distribuídos de maneira justa entre os diferentes setores da sociedade. Ou seja: aqueles que ganham menos também pagam menos impostos.

"O SMetal enxerga essa medida de forma positiva, pois o impacto no bolso daqueles que ganham menos é direto. No entanto, esperamos que a faixa de isenção seja ainda mais ampliada, levando em consideração as promessas feitas por parte do governo. Esse movimento também precisa estar presente no que diz respeito a tabela do PPR que, há anos, não sofria reajuste. Na nossa leitura, isso dá margem para uma tributação desproporcional", afirma Silvio Ferreira, secretário-geral do SMetal.

* Os dados foram retirados do Cadastro Geral de Empregados e Desempregados (Caged) de dezembro de 2024 e da Relação Anual de Informações Sociais (RAIS) de 2021, último ano disponível, e consideram o valor da remuneração média nominal atualizada pela inflação medida pelo Índice Nacional de Preços ao Consumidor (INPC) até janeiro de 2024.

O que mudou na tabela do Imposto de Renda sobre o PPR?

No caso da tabela exclusiva do PPR também houve mudanças que tem potencial de impactar o trabalhador. O limite de isenção passou de R$6.677,55 em 2023 para os atuais R$7.640,80. **Mais atenção:** uma confusão frequente do trabalhador está na coluna "dedução" da tabela exclusiva para PPR. É importante entender que trata-se do quanto **será descontado do imposto** devido para que o trabalhador pague menos, **não é o quanto vai tirar dele**.

Base de cálculo	Alíquota	Dedução
De R$ 0,00 a R$ 7.640,80	–	–
De R$ 7.640,81 a R$ 9.922,28	7,5%	R$ 573,06
De R$ 9.922,29 a R$ 13.167,00	15,0%	R$ 1.317,23
De R$ 13.167,01 a R$ 16.380,38	22,5%	R$ 2.304,76
Acima de R$ 16.380,38	27,5%	R$ 3.123,78

Relembre: A faixa de isenção no IR sobre o PPR era uma reivindicação do movimento sindical e, em 2013, foi acatada pela ex-presidente Dilma Rousseff

Confira o passo a passo para saber o valor que será retido:

1. Some os valores recebidos referente o PPR no ano;
2. Identifique a faixa na tabela;
3. Multiplique o valor pela alíquota;
4. Subtraia do resultado da parcela a deduzir do imposto correspondente;
5. O resultado é o total do imposto devido que s era descontado do trabalhador.

"A isenção sobre o PPR contribui para promover uma distribuição de renda mais justa e favorável para os trabalhadores, mas precisa ser ampliada"

Izídio de Brito
Secretário de Organização do SMetal

Foguinho

GIRO NAS FÁBRICAS

Os dirigentes do SMetal seguem empenhados em garantir aumento real nos salários e a manutenção dos direitos de todos os trabalhadores e trabalhadoras da base da entidade. Entre os dias **6 e 27 de fevereiro**, foram realizadas assembleias presenciais e eletrônicas, em empresas como **TT Steel, Sismetal, Jaraguá, Skala, Jimenez e FEP,** localizadas em Sorocaba e região. As assembleias tiveram como temas: calendário de dias pontes; reajustes nos salários, vale-alimentação e combustível; banco de horas e PPR.

Fotos: Foguinho

reforma trabalhista

Indústria de Transformação teve **212 acidentes de trabalho em 2023**

FONTE: Centro de Referência em Saúde do Trabalhador (Cerest)

Segundo dados do Centro de Referência em Saúde do Trabalhador (Cerest), em 2023 aconteceram 212 acidentes na indústria de transformação em Sorocaba. Desses, 143 foram acidentes leves; 40 graves; 26 Lesões por Esforços Repetitivos (LER) ou Distúrbios Osteomusculares Relacionadas ao Trabalho (DORT), entre outras.

A maior taxa de acidentes, desde 2012, é um reflexo direto da Reforma Trabalhista, aprovada em 2017. É o que afirma o Chefe da Regional da Fiscalização do Trabalho, Ubiratan Vieira.

"Há um esgarçamento na legislação, que colabora bastante com as mortes e mutilações", conta Ubiratan.

Valdeci Henrique da Silva (Verdinho), vice-presidente do SMetal e secretário de saúde da CUT/SP afirma que a saúde da classe trabalhadora é uma das prioridades do movimento sindical.

"Estamos atentos a esses números e queremos respostas imediatas das empresas porque estamos falando de vidas", destaca Verdinho.

DENUNCIE

Denuncie ambientes de trabalho inadequados ou acidentes por meio dos canais oficiais do SMetal. Não se cale!

(15) 3334-5400
(15) 99714-9534
ou no Portal SMetal:
smetal.org.br/denuncie

A Campanha Salarial 2023 ainda não terminou

Quase seis meses desde a última data-base, a Campanha Salarial 2023 ainda não terminou e o SMetal segue na luta para garantir salários reajustados. No entanto, há casos de empresas que atribuíram alteração salarial sem consultar o trabalhador e o Sindicato. É importante ressaltar que todo e qualquer acordo deve ser celebrado com a representação dos trabalhadores para que o benefício seja garantido. Denuncie ao SMetal no QRCode ao lado.

SMETAL METALÚRGICOS SOROCABA E REGIÃO · CUT FEM Federação dos Sindicatos de Metalúrgicos da CUT/SP · CNM/CUT Confederação Nacional dos Metalúrgicos

curtas

Dirigentes participam de debate sobre união da América Latina

Divulgação

Diretores do SMetal participaram da Jornada Latino-Americana e Caribenha de Integração dos Povos, em Foz do Iguaçu. O vice-presidente do SMetal, Valdeci Henrique da Silva (Verdinho), conta que o evento discutiu a importância da democracia na região. Além dele, a dirigente Nazaré da Silva também esteve na atividade. "Ouvimos histórias de ataque às instituições democráticas. É um grande desafio para o campo progressista se envolver mais nas pautas sociais, como o combate à fome e o desemprego, que avançam no capitalismo", disse Verdinho.

Cine SMetal homenageia mulheres em programação especial

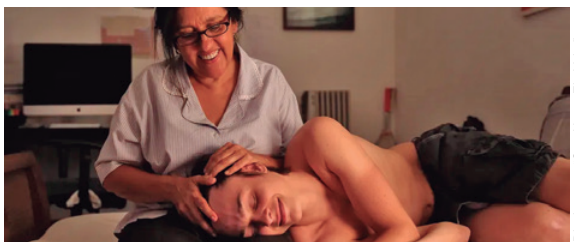

Divulgação - "Que Horas Ela Volta"

Durante o mês de março, serão exibidos quatro filmes que retratam a história de mulheres. As sessões acontecerão às quintas, no auditório do SMetal, às 19h. Serão exibidos "Girls Rock Camp", "Que Horas Ela Volta", "Silêncio das Inocentes" e os curtas-metragens "O dia de Jerusa", "K Bela" e "Minas do Rap". Confira a programação completa em **www.smetal.org.br**

Paulo Miklos estará no SMetal para exibição de curta nesta quinta, 29

Divulgação

O músico e ator, Paulo Miklos, participará da exibição do curta "Dá Licença de Contar", às 19h, no auditório do Sindicato. A atividade encerra a programação especial de fevereiro do Cine SMetal, que exibiu filmes que contam com a participação do artista. A exibição é gratuita e tem retirada de ingressos com 1h de antecedência. Participe!

Piscinas são reabertas na Colônia de Férias

As piscinas da Colônia de Férias estão disponíveis aos associados e seus convidados. Ainda há vagas para quem deseja se hospedar no mês de março. Os interessados devem ir pessoalmente até a sede do SMetal, próximo à rodoviária para fazer a reserva e o pagamento.